

Armação das Sapatas e Pilares

01 S1 e S2

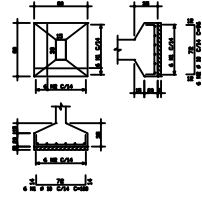

A Cota de Assentamento da Sapata é - 80 cm
Sem Escala

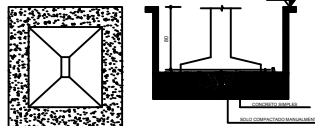

01 P1 e P2

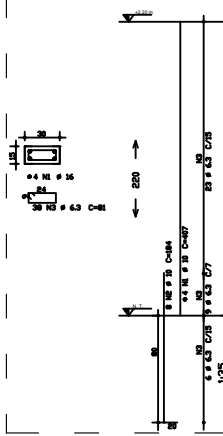

LEGENDA

N.T. - Nivel do terreno.

DOCUMENTOS DE REFERENCIA:

1- Plantas de arquitetura elaboradas por IF SERTAO PE.

2- Como não foi feita a sondagem do terreno, o cálculo das fundações são apenas um pré-dimensionamento. É recomendado a obtenção da sondagem do solo;

NOTAS:

1- Cotas em centímetros;

2- As especificações contidas neste projeto não poderão ser alteradas sem o conhecimento e concordância do projetista responsável - sob pena de anulação do termo de responsabilidade técnica.

3- Concreto Fck ≥ 25 MPa;

IF SERTÃO PE
CAMPUS SALGUEIRO
BR 232, Km 508, sentido Recife, Zona Rural - Salgueiro - PE - BR

ESTRUTURAL	
ARMAÇÃO DAS SAPATAS E PILARES	
Projeto de	01/
Execução de	
Revisão de	
Assinatura	

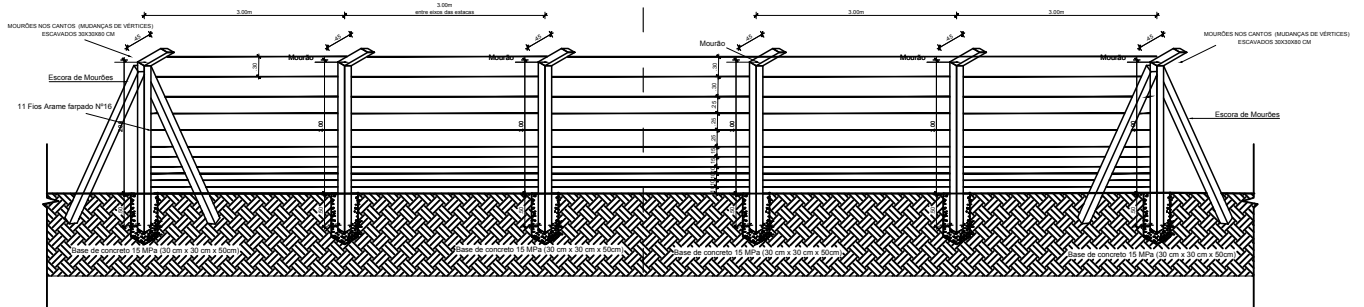

01 ELEVÇÃO DE CERCA EM PERSPECTIVA PERÍMETRO LATERAL E POSTERIOR
ESCALA 1:25

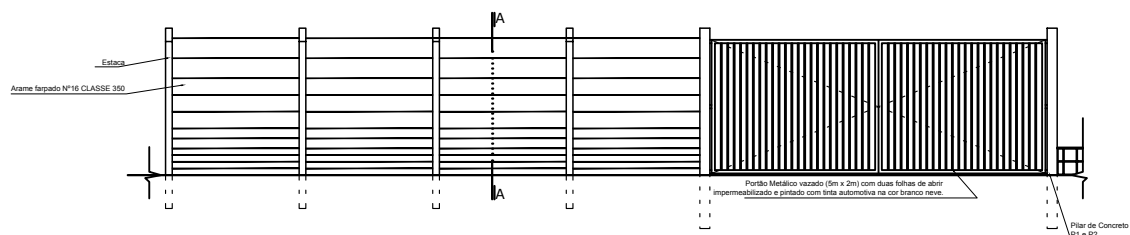

02 ELEVÇÃO DE CERCA PERÍMETRO FRONTAL COM PORTÃO
ESCALA 1:25

IF SERTÃO PE
CAMPUS SALGUEIRO
BR 232, Km 508, sentido Recife, Zona Rural - Salgueiro - PE - BR

ARQUITETURA